

**ΠΕΡΙΓΡΑΦΗ**

Το Chromagar Candida είναι ένα νέο διαφοροποιητικό χρωμογόνο θρεπτικό υλικό το οποίο επιτρέπει την εκλεκτική απομόνωση και χρωματική διαφοροποίηση των μυκήτων *Candida*.

**ΕΙΣΑΓΩΓΗ**

Επιπρόσθετα από τη σταθερή ανίχνευση της *Candida albicans*, η ανίχνευση της *Candida glabrata*, *Candida tropicalis* και *Candida krusei*, οι οποίες τείνουν να γίνονται πιο ανθεκτικές σε αντιμυκητιακά μέσα, είναι σημαντική, βελτιώνοντας παράλληλα την αντιμυκητιακή θεραπεία ειδικά σε ασθενείς με ανοσοκαταστολή.

**ΑΡΧΗ ΤΗΣ ΜΕΘΟΔΟΥ**

Οι πεπτόνες κρέατος παρέχουν άζωτο, βιταμίνες, μέταλλα και αμινοξέα απαραίτητα για την ανάπτυξη. Το εκχύλισμα ζύμης είναι η πηγή βιταμινών, ιδιαίτερα της ομάδας Β.

Το χλωριούχο νάτριο παρέχει βασικούς ηλεκτρολύτες για μεταφορά και ρυθμίζει την ωσμωτική ισορροπία υλικού.

Η χλωραμφαινικόλη είναι ένα αντιβιοτικό ευρέος φάσματος το οποίο αναστέλλει μεγάλη ομάδα gram θετικών και gram αρνητικών βακτηρίων.

Το βακτηριολογικό άγαρ είναι ο παράγοντας στερεοποίησης.

ΣΥΝΘΕΣΗ	g/litre
Peptone	10.2
Chromogenic mix	22.0
Chloramphenicol	0.5
Agar	15,0

Εμφάνιση: Μπεζ ανοιχτό διαυγές

Τελικό pH 6.1 ± 0.2 στους 25 °C.

**ΠΡΟΦΥΛΑΞΕΙΣ**

Το CHROMagar™ CANDIDA είναι in vitro εργαστηριακό διαγνωστικό υλικό και πρέπει να χειρίζεται μόνο από εξειδικευμένα άτομα του εργαστηρίου.

Το υλικό αυτό περιέχει πεπτόνες και εκχυλίσματα ζωικής προέλευσης. Τα πιστοποιητικά για την προέλευση και την υγιεινομική κατάσταση των ζώων δεν εγγυόνται πλήρως την απουσία μεταδιδόμενων παθογόνων παραγόντων. Γι' αυτό συνιστάται αυτά τα υλικά να αντιμετωπίζονται ως δυνητικώς μολυσματικά και με τήρηση των συνήθων μέτρων ασφαλείας (να μη λαμβάνονται από την πεπτική ή την αναπνευστική οδό).

Ο χειρισμός των τρυβλίων να γίνεται πάντα με γάντια και μέσα σε Laminar flow Class II, για να αποφεύγονται επιμολύνσεις κυρίως από σαπροφυτικούς μύκητες.

Εάν το τρυβλίο είναι ραγισμένο ή το σακουλάκι τρύπιο, μη το χρησιμοποιήσετε.

Μη χρησιμοποιείτε τα τρυβλία εάν παρουσιάζουν ενδείξεις μικροβιακής μόλυνσης.

Το πάχος του άγαρ πρέπει να είναι 4 - 5 mm και το υλικό χωρίς ρωγμές, ξηρότητα ή άλλα σημεία αλλοίωσης.

Μετά την ημερομηνία λήξεως το υλικό είναι ακατάλληλο για χρήση.

Σε περίπτωση επαφής με το δέρμα πλένουμε αμέσως με άφθονο νερό και σαπούνι.

Τα θετικά δείγματα πρέπει να καταστρέφονται σύμφωνα με τους κανόνες υγιεινής που προβλέπονται για τη διαχείριση μολυσματικών δειγμάτων.

**ΣΥΝΘΗΚΕΣ ΑΠΟΘΗΚΕΥΣΗΣ ΚΑΙ ΜΕΤΑΦΟΡΑΣ**

Τα τρυβλία πρέπει να φυλάσσονται στους 2 – 8 °C μέσα στη συσκευασία τους μέχρι τη στιγμή της χρήσης τους.

Παρατεταμένη φύλαξη σε θερμοκρασία κάτω των 2 °C δημιουργεί αρκετή υγρασία μέσα στο υλικό με κίνδυνο επιμόλυνσης. Η κατάψυξη ακόμα και στιγμιαία, καταστρέφει το υλικό. Επίσης αποφεύγεται την υπερβολική θέρμανση.

Τα τρυβλία είναι δυνατόν να χρησιμοποιηθούν μέχρι την ημερομηνία λήξης που αναγράφεται στην ετικέτα.

Εάν ανοίξετε την αεροστεγή συσκευασία του τρυβλίου κατά λάθος, μπορείτε να το φυλάξετε στο ψυγείο για 5 – 7 μέρες αφού το σφραγίσετε με παραφίλμ η με σακουλάκι.

Για την μεταφορά οι μελέτες σταθερότητας μας έδειξαν ότι τα τρυβλία μπορούν να παραμείνουν στους 6 - 25 °C για 4 ημέρες ή στους 25 - 40 °C για 48 ώρες, χωρίς να επηρεαστεί η απόδοση του προϊόντος.

**ΤΡΟΠΟΣ ΧΡΗΣΗΣ**

Το μολυσματικό υλικό πρέπει να φτάσει γρήγορα στο εργαστήριο χωρίς καθυστέρηση και να προστατεύεται από υπερβολική ζέση και κρύο. Εάν πρόκειται να υπάρξει καθυστέρηση στην επεξεργασία, το δείγμα πρέπει να εμβολιαστεί σε κατάλληλο μέσο μεταφοράς και να διατηρηθεί στους 2- 8 °C μέχρι τον ενοφθαλμισμό του.

Αφήστε τα τα τρυβλία να ζεσταθούν σε θερμοκρασία δωματίου. Η επιφάνεια του άγαρ πρέπει να είναι στεγνή πριν τον εμβολιασμό. Ενοφθαλμίστε το δείγμα σε μία άκρη του τρυβλίου και στη συνέχεια κάνετε διαδοχικές επιστρώσεις με τον κρίκο σε παράλληλες γραμμές με σκοπό να δημιουργήσετε μεμονωμένες αποικίες

Επώαστε τα τρυβλία αερόβια στους 35 - 37 °C για 24 έως 48 ώρες.

## ΕΡΜΗΝΕΙΑ ΤΩΝ ΑΠΟΤΕΛΕΣΜΑΤΩΝ

*C. albicans* σχηματίζει αποικίες με πράσινο χρώμα.

*C. tropicalis* σχηματίζει αποικίες με μπλε μεταλλικό χρώμα.

*C. krusei* σχηματίζει αποικίες ροζ ασαφής.

*C. kefyr* & η *C. glabrata* σχηματίζει αποικίες με μωβ έως καφέ χρώμα.

Άλλα στελέχη *Candida* σχηματίζουν αποικίες με λευκό έως ροζ χρώμα.

## ΠΕΡΙΟΡΙΣΜΟΙ ΤΗΣ ΜΕΘΟΔΟΥ

Η τελική ταυτοποίηση μπορεί να απαιτήσει επιπλέον δοκιμές όπως βιοχημικές ή ανοσολογική δοκιμή (συγκόλληση λατέξ).

## ΓΕΝΙΚΑ ΧΑΡΑΚΤΗΡΙΣΤΙΚΑ ΠΟΙΟΤΙΚΟΥ ΕΛΕΓΧΟΥ

Μικρόβιο	Ανάπτυξη /χρώμα αποικίας
<i>Candida albicans</i> ATCC® 10231	Πράσινο (2-6mm- Επώαση 24 - 48 ώρες)
<i>Candida tropicalis</i> NCPF3111	Μπλε μεταλλικό (1-2mm - Επώαση 48 - 72 ώρες)
<i>Candida krusei</i> NCPF3100	Ροζ ασαφής (4-10mm- Επώαση 24 - 48 ώρες)
<i>Candida glabrata</i> NCPF3112	Μωβ έως καφέ. (2-3 mm- Επώαση 24 - 48 ώρες)

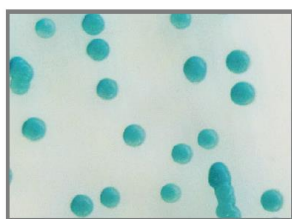

*C.albicans*

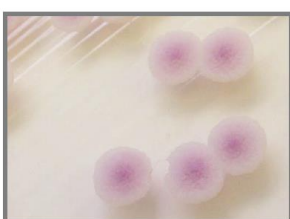

*C.krusei*

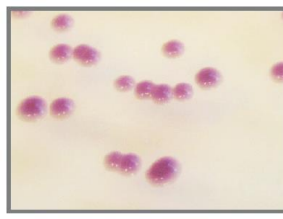

*C.glabrata*

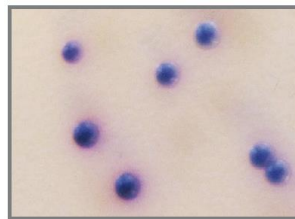

*C.tropicalis*

## ΑΠΟΡΡΙΨΗ ΤΟΥ ΥΛΙΚΟΥ ΣΤΑ ΑΠΟΒΛΗΤΑ

Τα υλικά που δεν παρουσιάζουν καμία ανάπτυξη μπορεί να θεωρηθούν ως μη επικίνδυνα απόβλητα και να απορρίπτονται ανάλογα.

Τα υλικά που παρουσιάζουν ανάπτυξη αποικιών πρέπει να απορρίπτονται σύμφωνα με τις οδηγίες για μολυσματικά ή δυνητικούς μολυσματικά απόβλητα.

Το εργαστήριο είναι υπεύθυνο για τη σωστή διαχείριση των μολυσματικών αποβλήτων σύμφωνα με τη φύση και το βαθμό επικινδυνότητάς τους και πρέπει να τα διαχειρίζεται και να τα απορρίπτει (ή να αναθέτει τη διαχείριση και απόρριψή τους) σύμφωνα με τους εκάστοτε ισχύοντες κανονισμούς.

## ΠΡΟΔΙΑΓΡΑΦΕΣ

CHROMagar™ CANDIDA - CE

ΕΙΔΟΣ	ΚΩΔΙΚΟΣ	ΣΥΣΚΕΥΑΣΙΑ	ΦΥΛΑΞΗ	ΧΡΟΝΟΣ ΖΩΗΣ
Τρυβλίο 9cm	010028	10 τεμάχια	2 – 8 °C	3 μήνες
Τρυβλίο 6cm	050028	10 τεμάχια	2 – 8 °C	3 μήνες

Παράγεται στην Ελλάδα από την εταιρεία Bioprepare σύμφωνα με τον κανονισμό (ΕΕ) 2017/746.

ΒΑΣΙΚΟ UDI-DI: 5212037714030202WV. EDMA: (14 03 02 02) Chromogenic Media for Yeasts and Fungi.

Η εταιρεία Bioprepare έχει πιστοποιηθεί σύμφωνα με τα πρότυπα: EN ISO 9001:2015 / ΕΛΟΤ EN ISO 13485:2016 ΔΥ8δ/1348/2004.

## ΒΙΒΛΙΟΓΡΑΦΙΑ

CHROMagar Candida, a new differential isolation medium for the presumptive identification of clinically important *Candida* species.

Odds F. et al.

1994, Journal of Clinical Microbiology, 32 : 1923-1929. Use of CHROMagar Candida medium for isolation of yeasts from dental samples.

Beighton D. et al.

1995. Journal of Clinical Microbiology, 33 : .3025-3027.

Application of CHROMagar Candida for rapid screening of clinical specimens for *Candida albicans*, *Candida tropicalis*, *Candida krusei*, and *Candida (Torulopsis) glabrata*.

Pfaller M.A. et al.

1996. Journal of Clinical Microbiology, 34 : 58-61. Routine use of CHROMagar Candida medium for presumptive identification of *Candida* yeast species and detection of mixed fungal populations.

Bouchara J.P. et al. 1996. Technical Report, 202-208.

## ΣΤΟΙΧΕΙΑ ΚΑΤΑΣΚΕΥΑΣΤΗ IN VITRO



Γ. ΠΑΠΑΝΙΚΟΛΑΟΥ & ΣΙΑ Ε.Ε.

ΠΑΡΑΓΩΓΗ ΜΙΚΡΟΒΙΟΛΟΓΙΚΩΝ ΑΝΤΙΔΡΑΣΤΗΡΙΩΝ

Ποταμού 5 ΒΙΟ ΠΑ ΚΕΡΑΤΕΑΣ - ΑΤΤΙΚΗ ΤΚ 19001

Τ.Θ. 4893 - Τηλ.: 2299 0 66113 Φαξ: 2299 0 66112.

E-mail: [bioprep1@otenet.gr](mailto:bioprep1@otenet.gr) [www.bioprepare.gr](http://www.bioprepare.gr)