

ΠΕΡΙΓΡΑΦΗ

Το Contact Plate Chromagar Candida είναι ένα ειδικό τρυβλίο επαφής στο οποίο χρησιμοποιείται για την απομόνωση, καλλιέργεια και ταυτοποίηση των μυκήτων του γένους *Candida* και συνιστάται για τον μικροβιολογικό έλεγχο επιφανειών.

ΑΡΧΗ ΤΗΣ ΜΕΘΟΔΟΥ

Στο τρυβλίο επαφής (contact plate) το άγαρ του υλικού μπορεί να έρθει σε άμεση επαφή με την επιφάνεια εξέτασης.

Με το Contact Plate Chromagar Candida ο χρήστης μπορεί να ελέγξει πάγκους, τοίχους, μεταφορικές ταινίες προϊόντων στη βιομηχανία, μηχανήματα παραγωγής, εργαλεία κ.τ.λ.

Η μέθοδος αυτή με Contact Plates συνιστάται από τα πρότυπα ISO 14698-1 και ISO 18593.

Οι πεπτόνες κρέατος παρέχουν άζωτο, βιταμίνες, μέταλλα και αμινοξέα απαραίτητα για την ανάπτυξη. Το εκχύλισμα ζύμης είναι η πηγή βιταμινών, ιδιαίτερα της ομάδας Β.

Το χλωριούχο νάτριο παρέχει βασικούς ηλεκτρολύτες για μεταφορά και ρυθμίζει την ωσμωτική ισορροπία υλικού.

Η χλωραμφαινικόλη είναι ένα αντιβιοτικό ευρέος φάσματος το οποίο αναστέλλει μεγάλη ομάδα gram θετικών και gram αρνητικών βακτηρίων.

Το βακτηριολογικό άγαρ είναι ο παράγοντας στερεοποίησης.

ΣΥΝΘΕΣΗ	g/litre
Peptone	10.2
Chromogenic mix	22.0
Chloramphenicol	0.5
Agar	15,0

Εμφάνιση: Μπεζ ανοιχτό διαυγές

Τελικό pH 6.1 ± 0.2 στους 25 °C.

ΠΡΟΦΥΛΑΞΕΙΣ

Το Contact Plate Chromagar Candida είναι in vitro εργαστηριακό διαγνωστικό υλικό και πρέπει να χειρίζεται μόνο από εξειδικευμένα άτομα του εργαστηρίου.

Το υλικό αυτό περιέχει πεπτόνες και εκχυλίσματα ζωικής προέλευσης. Τα πιστοποιητικά για την προέλευση και την υγιεινομική κατάσταση των ζώων δεν εγγυόνται πλήρως την απουσία μεταδιδόμενων παθογόνων παραγόντων. Γι' αυτό συνιστάται αυτά τα υλικά να αντιμετωπίζονται ως δυνητικώς μολυσματικά και με τήρηση των συνήθων μέτρων ασφαλείας (να μη λαμβάνονται από την πεπτική ή την αναπνευστική οδό).

Ο χειρισμός των τρυβλίων να γίνεται πάντα με γάντια και μέσα σε Laminar flow Class II, για να αποφεύγονται επιμολύνσεις κυρίως από σαπροφυτικούς μύκητες.

Εάν το τρυβλίο είναι ραγισμένο ή το σακουλάκι τρύπιο, μη το χρησιμοποιήσετε.

Μη χρησιμοποιείτε τα τρυβλία εάν παρουσιάζουν ενδείξεις μικροβιακής μόλυνσης.

Το πάχος του άγαρ πρέπει να είναι 4 - 5 mm και το υλικό χωρίς ρωγμές, ξηρότητα ή άλλα σημεία αλλοίωσης.

Μετά την ημερομηνία λήξεως το υλικό είναι ακατάλληλο για χρήση.

Σε περίπτωση επαφής με το δέρμα πλύνουμε αμέσως με άφθονο νερό και σαπούνι.

Τα θετικά δείγματα πρέπει να καταστρέφονται σύμφωνα με τους κανόνες υγιεινής που προβλέπονται για τη διαχείριση μολυσματικών δειγμάτων.

ΣΥΝΘΗΚΕΣ ΑΠΟΘΗΚΕΥΣΗΣ ΚΑΙ ΜΕΤΑΦΟΡΑΣ

Τα τρυβλία πρέπει να φυλάσσονται στους 2 – 8 °C μέσα στη συσκευασία τους μέχρι τη στιγμή της χρήσης τους.

Παρατεταμένη φύλαξη σε θερμοκρασία κάτω των 6 °C δημιουργεί αρκετή υγρασία μέσα στο υλικό με κίνδυνο επιμόλυνσης. Η κατάψυξη ακόμα και στιγμιαία, καταστρέφει το υλικό. Επίσης αποφεύγεται την υπερβολική θέρμανση.

Τα τρυβλία είναι δυνατόν να χρησιμοποιηθούν μέχρι την ημερομηνία λήξης που αναγράφεται στην ετικέτα.

Εάν ανοίξετε την αεροστεγή συσκευασία του τρυβλίου κατά λάθος, μπορείτε να το φυλάξετε στο ψυγείο για 5 – 7 μέρες αφού το σφραγίσετε με παραφίλμ η με σακουλάκι.

Για την μεταφορά οι μελέτες σταθερότητας μας έδειξαν ότι τα τρυβλία μπορούν να παραμείνουν στους 18 - 25 °C για 10 ημέρες ή στους 25 - 40 °C για 48 ώρες, χωρίς να επηρεαστεί η απόδοση του προϊόντος.

ΤΡΟΠΟΣ ΧΡΗΣΗΣ

Τοποθετήστε όλη την επιφάνεια του υλικού πάνω στην επιφάνεια που θέλετε να ελέγξετε, η οποία πρέπει να είναι τελείως στεγνή. Πιέστε ελαφρά για 8-12 δευτερόλεπτα.

Τοποθετήστε το τρυβλίο στον επωαστικό κλίβανο με το καπάκι προς τα κάτω. Επώαστε όπως αναφέρεται ο κάτωθι πίνακας.

ΕΠΙΦΑΝΕΙΑ	ΧΡΟΝΟΣ ΕΠΩΑΣΗΣ	ΘΕΡΜΟΚΡΑΣΙΑ (Με αυξημένη υγρασία)
Επιφάνειες περιβάλλοντος	1-4 εβδομάδες	25 +/- 2 °C
Ανθρώπινος έλεγχος	1-4 εβδομάδες	25 - 30 °C

ΑΠΟΤΕΛΕΣΜΑΤΑ

Μετά την επώαση μετρήστε τις αποικίες θεωρώντας ότι η επιφάνεια του τρυβλίου είναι 25 cm². Τα επίπεδα των μικροοργανισμών εξαρτώνται από το είδος της επιφανείας. Ακολουθεί πίνακας με παράδειγμα για τροφές.

Μικροοργανισμοί	Ερμηνεία
Μία αποικία / 25cm ²	Άριστη
2-10 αποικίες / 25cm ²	Καλή
11 ή περισσότερες αποικίες / 25cm ²	Η επιφάνεια πρέπει να καθαριστεί.

ΕΡΜΗΝΕΙΑ ΤΩΝ ΑΠΟΤΕΛΕΣΜΑΤΩΝ

Η *C. albicans* σχηματίζει αποικίες με πράσινο χρώμα.

Η *C. tropicalis* σχηματίζει αποικίες με μπλε μεταλλικό χρώμα.

Η *C. krusei* σχηματίζει αποικίες ροζ ασαφής.

Η *C. kefyg* & η *C. glabrata* σχηματίζει αποικίες με μωβ έως καφέ χρώμα.

Άλλα στελέχη *Candida* σχηματίζουν αποικίες με λευκό έως ροζ χρώμα.



ΠΕΡΙΟΡΙΣΜΟΙ ΤΗΣ ΜΕΘΟΔΟΥ

Ορισμένα βακτήρια μπορεί να είναι αρκετά απαιτητικά και μπορεί να αναπτυχθούν πολύ φτωχά ή καθόλου.

ΓΕΝΙΚΑ ΧΑΡΑΚΤΗΡΙΣΤΙΚΑ ΠΟΙΟΤΙΚΟΥ ΕΛΕΓΧΟΥ

Μικρόβιο	Ανάπτυξη /χρώμα αποικίας
<i>Candida albicans</i> ATCC® 10231	Πράσινο (2-6mm- Επώαση 24 - 48 ώρες)
<i>Candida tropicalis</i> NCPF3111	Μπλε μεταλλικό (1-2mm - Επώαση 48 - 72 ώρες)
<i>Candida krusei</i> NCPF3100	Ροζ ασαφής (4-10mm- Επώαση 24 - 48 ώρες)
<i>Candida glabrata</i> NCPF3112	Μωβ έως καφέ. (2-3 mm- Επώαση 24 - 48 ώρες)

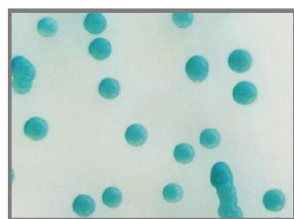

C.albicans

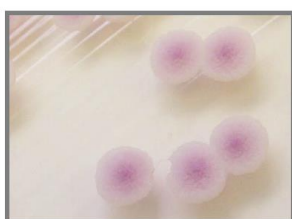

C.krusei

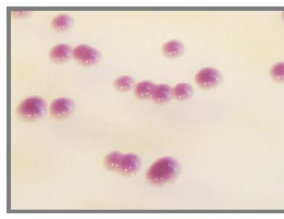

C.glabrata

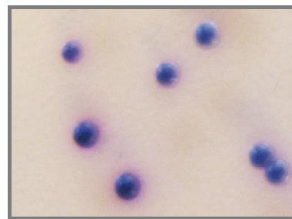

C.tropicalis

ΑΠΟΡΡΙΨΗ ΤΟΥ ΥΛΙΚΟΥ ΣΤΑ ΑΠΟΒΛΗΤΑ

Τα υλικά που δεν παρουσιάζουν καμία ανάπτυξη μπορεί να θεωρηθούν ως μη επικίνδυνα απόβλητα και να απορρίπτονται ανάλογα.

Τα υλικά που παρουσιάζουν ανάπτυξη αποικιών πρέπει να απορρίπτονται σύμφωνα με τις οδηγίες για μολυσματικά ή δυνητικούς μολυσματικά απόβλητα.

Το εργαστήριο είναι υπεύθυνο για τη σωστή διαχείριση των μολυσματικών αποβλήτων σύμφωνα με τη φύση και το βαθμό επικινδυνότητάς τους και πρέπει να τα διαχειρίζεται και να τα απορρίπτει (ή να αναθέτει τη διαχείριση και απόρριψή τους) σύμφωνα με τους εκάστοτε ισχύοντες κανονισμούς.

ΠΡΟΔΙΑΓΡΑΦΕΣ

CONTACT PLATE CHROMagar™ CANDIDA - CE

ΕΙΔΟΣ	ΚΩΔΙΚΟΣ	ΣΥΣΚΕΥΑΣΙΑ	ΦΥΛΑΞΗ	ΧΡΟΝΟΣ ΖΩΗΣ
Τρυβλίο 65mm	20028	10 τεμάχια	2 - 8 °C	3 μήνες

Παράγεται στην Ελλάδα από την εταιρεία Bioprepare σύμφωνα με τον κανονισμό (ΕΕ) 2017/746.

ΒΑΣΙΚΟ UDI-DI: 5212037714030202WV. EDMA: (14 03 02 02) Chromogenic Media for Yeasts and Fungi.

Η εταιρεία Bioprepare έχει πιστοποιηθεί σύμφωνα με τα πρότυπα: EN ISO 9001:2015 / ΕΛΟΤ EN ISO 13485:2016 ΔΥ8δ/1348/2004.

ΒΙΒΛΙΟΓΡΑΦΙΑ

- CHROMagar Candida, a new differential isolation medium for the presumptive identification of clinically important Candida species.
Odds F. et al.
1994, Journal of Clinical Microbiology, 32 : 1923-1929. Use of CHROMagar Candida medium for isolation of yeasts from dental samples.
Beighton D. et al.
1995. Journal of Clinical Microbiology, 33 : 3025-3027.
Application of CHROMagar Candida for rapid screening of clinical specimens for Candida albicans, Candida tropicalis, Candida krusei, and Candida (Torulopsis) glabrata.
Pfaller M.A. et al.
1996. Journal of Clinical Microbiology, 34 : 58-61. Routine use of CHROMagar Candida medium for presumptive identification of Candida yeast species and detection of mixed fungal populations.
Bouchara J.P. et al.
1996. Technical Report, 202-208.

ΣΤΟΙΧΕΙΑ ΚΑΤΑΣΚΕΥΑΣΤΗ IN VITRO



Γ. ΠΑΠΑΝΙΚΟΛΑΟΥ & ΣΙΑ Ε.Ε.

ΠΑΡΑΓΩΓΗ ΜΙΚΡΟΒΙΟΛΟΓΙΚΩΝ ΑΝΤΙΔΡΑΣΤΗΡΙΩΝ

Ποταμού 5 ΒΙΟ ΠΑ ΚΕΡΑΤΕΑΣ - ΑΤΤΙΚΗ ΤΚ 19001

Τ.Θ. 4893 - Τηλ.: 2299 0 66113 Φαξ: 2299 0 66112.

E-mail: bioprep1@otenet.gr www.bioprep1.gr